



FUNDAÇÃO INSTITUTO DE PREVIDÊNCIA SOCIAL DOS SERVIDORES DE SÃO FRANCISCO DO SUL - IPRESF.

Rua Barão do Rio Branco, n. 377, Sala 303, Centro.
CNPJ 23.017.093/0001-62, CEP 89.240-000 - São Francisco do Sul (SC).

ANEXO V

**PRESTAÇÃO ANUAL DE CONTAS DE GESTÃO
RELATÓRIO DE GESTÃO (Art. 9º, 14, § 1º)
Ano 2024**

IN20 TCE

I. INFORMAÇÕES GERAIS SOBRE A UNIDADE E RESPECTIVOS RESPONSÁVEIS:

a) Informações Gerais:

Entidade:	Fundação Instituto de Previdência dos Servidores de São Francisco do Sul
CNPJ:	23.017.093/0001-62
Endereço:	Rua Barão do Rio Branco, 377, 4º andar
Telefone:	(47) 3449-0384
E-mail:	presidencia@ipresf.sc.gov.br
Sítio Eletrônico:	www.ipresf.com.br

b) Rol dos Responsáveis:

Responsáveis	Nome	CPF	Cargo/ Função	Período de gestão	Ato Nomeação e data	Ato Exoneraç ão e data	Endereço Residencial	e-mail
Prefeito	Godofredo Gomes Moreira Filho	159.124. 779-91	Prefeito	01/01/2021 a 31/12/2024		--	Rua Coronel Reinaldo Tavares, 26	prefeito@saofrancisco dosul.sc.gov.br
Presidente	Idelson Alves Porto	948.587. 308-59	Presidente	01/01/2021 A 31/12/2024	Portaria 16.885 – 04/01/2021 A 03/01/2023 Portaria 18.401 – 04/01/2023	--	Rua São Luis, 863 - Enseada	presidencia@ipresf.sc.g ov.br

c) Estrutura organizacional, incluindo conselhos, quando existentes:

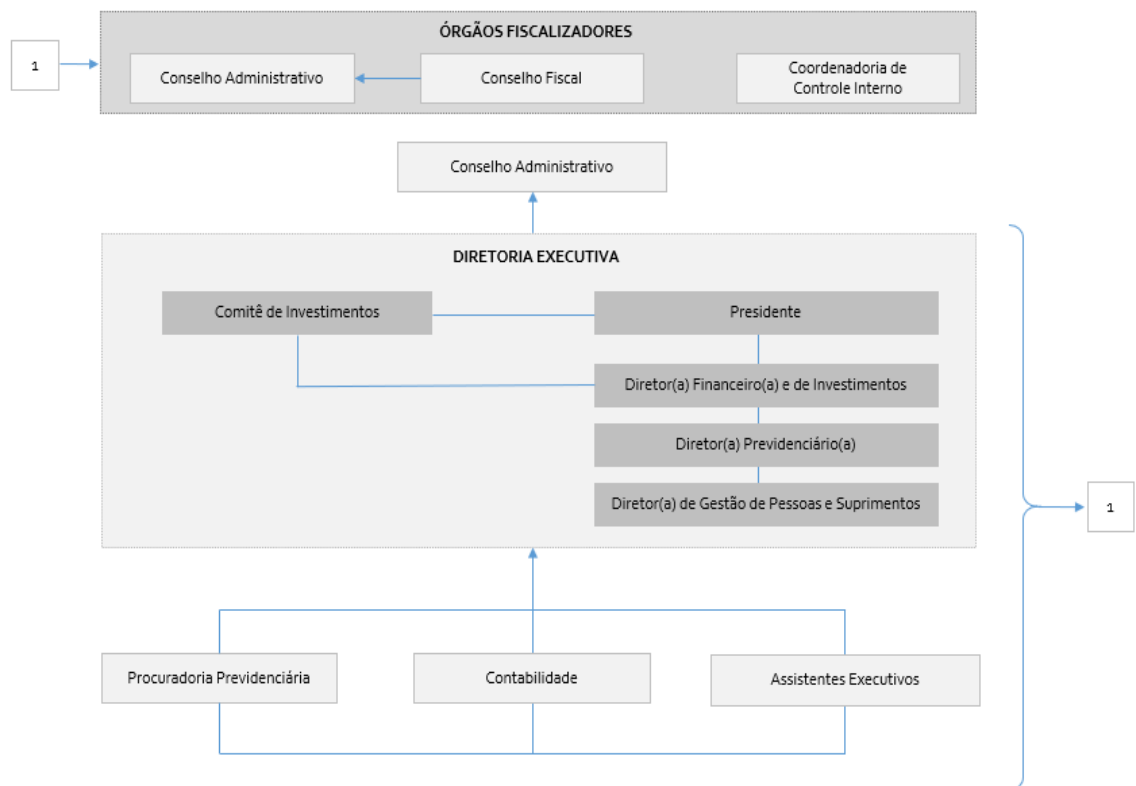

d) *Competências institucionais, indicando as normas legais e regulamentares correspondentes:*

Lei Complementar Municipal n. 072, de 10 de julho de 2015: Institui o Regime Próprio de Previdência Social do Município de São Francisco do Sul, com as alterações trazidas pela Lei Complementar Municipal n. 75, de 22 de setembro de 2015 e a Lei Complementar 120 de 03 de janeiro de 2023.

II. INFORMAÇÕES SOBRE A GESTÃO ORÇAMENTÁRIA E FINANCEIRA DA UNIDADE:

a) Programas de governos sob a responsabilidade da unidade jurisdicionada:

1 e 2- Planejamento e Execução dos programas de Governo sob a responsabilidade da Unidade:

Programas e ações		Previsão		Execução		Diferenças			
Cód	Função, subfunção, Programa/ação	Física	Financeira	Física	Financeira	Física		Financeira	
						Nominal	%	Nominal	%
1029	Aquisição e Manutenção dos Bens		50.000,00		0,00			50.000,00	0,00
2106	Manutenção de Pessoal do IPRESF		2.140.000,00		1.744.170,45			395.829,55	81,50
2107	Manutenção das Atividades Administrativas		1.705.799,72		381.348,81			1.324.450,91	22,35
2108	Pagamento dos Aposentados		17.200.000,00		14.980.744,17			2.219.255,83	87,09
2109	Pagamento de Pensionistas		1.900.000,00		1.220.339,47			718.019,48	64,22
9002	Reserva de RPPS		45.959.998,67		0,00			45.959.998,67	0,00

3- *Contingenciamento de despesas no exercício:*

Não houve.

4- *Informações sobre o reconhecimento de passivos por insuficiência de créditos ou recursos:*

Não houve.

5- *As razões e/ou circunstâncias para permanência de Restos a Pagar processados e não processados por mais de um exercício financeiro:*

Não houve.

III. INFORMAÇÕES SOBRE A GESTÃO DE PESSOAS E TERCEIRIZAÇÃO DE MÃO DE OBRA:

a) Quadro de pessoal, informando a quantidade de agentes públicos (agentes políticos, servidores e militares) ocupantes de cargos efetivos, comissionados, empregos públicos, contratados por tempo determinado (Art. 37, IX, CF), conselheiros tutelares e estagiários, discriminando os comissionados que são titulares de cargo efetivo ou emprego público, bem como os valores consolidados na folha de pagamento, mês a mês:

[illegible]

QUADRO DE PESSOAL DA UNIDADE GESTORA - MENSAL - VALORES (Anexo V, Item III, alínea "a") - Considerar na Unidade Gestora em que for contabilizada a										Exercício: 2024		
Vínculo	Despesa Mensal da Folha de Pagamento por Vínculo/Mês											
	Jan	Fev	Mar	Abr	Mai	Jun	Jul	Ago	Set	Out	Nov	Dez
Agentes Públicos Civis Ativos (servidores) ocupantes de Cargo Efetivo	44.338,95	42.078,72	27.295,41	27.252,96	29.098,02	39.485,71	27.888,06	35.016,08	27.888,06	27.888,06	29.548,36	65.663,24
Agentes Públicos Civis Ativos ocupantes de Emprego Público	0,00	0,00	0,00	0,00	0,00	0,00	0,00	0,00	0,00	0,00	0,00	0,00
Agentes Públicos Militares Ativos	0,00	0,00	0,00	0,00	0,00	0,00	0,00	0,00	0,00	0,00	0,00	0,00
Membros ativos de Poder ou órgão	0,00	0,00	0,00	0,00	0,00	0,00	0,00	0,00	0,00	0,00	0,00	0,00
Agentes Políticos com Mandato Eletivo	0,00	0,00	0,00	0,00	0,00	0,00	0,00	0,00	0,00	0,00	0,00	0,00
Servidores ocupantes de cargo/emprego em comissão com vínculo efetivo com o Ente	31.093,24	31.093,24	13.672,46	15.000,89	14.221,54	19.701,36	21.711,06	13.672,46	13.672,46	13.672,46	13.672,46	40.573,04
Servidores ocupantes de cargo/emprego em comissão sem vínculo efetivo com o Ente	0,00	0,00	0,00	0,00	0,00	0,00	0,00	0,00	0,00	0,00	0,00	0,00
Servidores contratados por tempo determinado	0,00	0,00	0,00	0,00	0,00	0,00	0,00	0,00	0,00	0,00	0,00	0,00
Estagiários	0,00	0,001	0,00	0,00	0,00	0,00	0,00	0,00	0,00	0,00	0,00	0,00
Servidores recebidos à disposição de outras Unidades Gestoras	46.771,72	35.871,77	91.233,45	83.155,94	85.597,26	102.235,32	78.953,46	78.953,46	79.713,96	80.197,30	98.304,01	158.550,58
Servidores cedidos para outras Unidades Gestoras	0,00	0,00	0,00	0,00	0,00	0,00	0,00	0,00	0,00	0,00	0,00	0,00
Servidores recebidos à disposição de outras esferas de Governo	0,00	0,00	0,00	0,00	0,00	0,00	0,00	0,00	0,00	0,00	0,00	0,00
Servidores cedidos para outras esferas de Governo	0,00	0,00	0,00	0,00	0,00	0,00	0,00	0,00	0,00	0,00	0,00	0,00
Policiais civis e militares inativos	0,00	0,00	0,00	0,00	0,00	0,00	0,00	0,00	0,00	0,00	0,00	0,00
Conselheiros Tutelares	0,00	0,00	0,00	0,00	0,00	0,00	0,00	0,00	0,00	0,00	0,00	0,00
Agentes Políticos sem Mandato Eletivo	0,00	0,00	0,00	0,00	0,00	0,00	0,00	0,00	0,00	0,00	0,00	0,00
Total	138.259,69	122.271,01	132.201,32	125.409,79	128.916,82	161.422,39	128.552,58	127.642,00	121.274,48	121.757,82	141.522,83	264.786,86
Total Geral	1.714.021,59											

b) demonstrativo da quantidade de pessoas executando trabalhos na unidade jurisdicionada por meio de contratos de terceirização de serviços, contendo o posto de trabalho ocupado, bem como as despesas totais das contratações, mês a mês:

Não houve.

c) demonstrativo dos benefícios previdenciários, informando a quantidade de agentes públicos (agentes políticos, servidores e militares) inativos/aposentados, de pensionistas e de complementações de aposentadoria ou pensão ao valor percebido do Regime Geral da Previdência Social, pagos pelo tesouro, contendo os valores consolidados na folha de pagamento, mês a mês:

	Exercício:	2024
Benefícios Previdenciários mantidos pelo Tesouro Municipal ou por RPPS	Quantidade (Final do Exercício)	Despesa Anual da Folha de Pagamento (58)
Aposentadorias civis (59)	166	14.980.744,17
Pensões por morte (60)	30	1.220.339,47
Complementação de Aposentadoria (complemento em relação ao valor percebido do RGPS) (61)	3	175.416,05
Complementação de pensão de Aposentadoria (complemento em relação ao valor percebido do RGPS) (62)	0	0
Total	199	16.376.499,69
NOTAS:		
(57) Este Demonstrativo se aplica apenas para os Municípios.		
(58) Incluir a despesa anual da folha de pagamento bruta.		
(59) Incluir os inativos/aposentados mantidos tanto pelo Tesouro como pelo Regime Próprio de Previdência Social – RPPS.		
(60) Incluir os pensionistas cujo instituidor da pensão era mantido pelo Tesouro e pelo Regime Próprio de Previdência Social – RPPS.		
(61) Incluir os inativos que recebem complementação de aposentadoria (complemento em relação ao valor percebido do Regime Geral de Previdência Social – RGPS), se houver.		
(62) Incluir os pensionistas que recebem complementação de pensão (complemento em relação ao valor percebido do Regime Geral de Previdência Social –RGPS), se houver.		

d) discriminação da remuneração mensal e anual paga aos membros de diretoria, de conselho de administração e de conselho fiscal, incluindo bônus, participação em lucros e a qualquer outro título:

				Exercício:	2024
Cargo	Remuneração/Jeton (62) (63)	Bônus (64)	Participação no Lucro (65)	Outros (66)	Despesa Total Anual (67)
Conselho Deliberativo:	32.014,56				32.014,56
Presidente	8.003,64	0	0	0	8.003,64
Vice-Presidente	8.003,64	0	0	0	8.003,64
Secretário	8.003,64	0	0	0	8.003,64
Membro	8.003,64	0	0	0	8.003,64
Membro		0	0	0	
Diretora Presidente	0	0	0	0	0
Diretor de Previdência e Financeiro	0	0	0	0	0
Gerente Administrativo	0	0	0	0	0
Conselho Fiscal:	24.010,92				24.010,92
Presidente	8.003,64	0	0	0	8.003,92
Vice-Presidente	8.003,64	0	0	0	8.003,64
Secretário	8.003,64	0	0	0	8.003,92
Total	56.025,48				56.025,48
NOTAS:					
(62) Remuneração: Valor fixado em Assembleia Geral dos acionistas, para ser pago aos administradores e integrantes dos Conselhos de Administração e Fiscal (Art. 152 da Lei 6.404/1976).					
(63) Jeton: Gratificação pela participação em reuniões de órgãos de deliberação coletiva da administração centralizada e autárquica, conforme definido em lei ou no estatuto do órgão ou entidade.					
(64) Bônus: Benefícios de qualquer natureza definidos em Assembleia Geral dos acionistas, para ser pago aos administradores e integrantes dos Conselhos de Administração e Fiscal (Art. 152 da Lei 6.404/1976).					
(65) Participação no Lucro: Eventuais valores de participação nos lucros fixados em decorrência de previsão estatutária, destinado aos administradores, observado o disposto nos §§ 1º e 2º do art 152 e no 190 da Lei 6.404/1976).					
"Art. 152. A assembléia-geral fixará o montante global ou individual da remuneração dos administradores, inclusive benefícios de qualquer natureza e verbas de representação, tendo em conta suas responsabilidades, o tempo dedicado às suas funções, sua competência e reputação profissional e o valor dos seus serviços no mercado.					
§ 1º O estatuto da companhia que fixar o dividendo obrigatório em 25% (vinte e cinco por cento) ou mais do lucro líquido, pode atribuir aos administradores participação no lucro da companhia, desde que o seu total não ultrapasse a remuneração anual dos administradores nem 0,1 (um décimo) dos lucros (artigo 190), prevalecendo o limite que for menor.					
§ 2º Os administradores somente farão jus à participação nos lucros do exercício social em relação ao qual for atribuído aos acionistas o dividendo obrigatório, de que trata o artigo 202."					
(66) Outros: Demais pagamentos destinados a administradores e membros dos Conselhos de Administração e Fiscal, não enquadrados nos itens anteriores.					
(67) Despesa Líquida Anual: Totalização do valor anual pago a administradores e membros dos Conselhos de Administração e Fiscal, (deduzido eventuais descontos e tributos retidos).					

TRANSFERÊNCIA DE RECURSOS A TERCEIROS PELA UNIDADE GESTORA (Anexo V, Item IV)			
		Exercício:	2024
Entidade Beneficiada	Espécie de Transferência (Subvenção, Auxílio, Contribuição)	Formalização (Convênio, Termo de Parceria, Termo de Cooperação etc.)	Valor Anual Transferido (Pago)
Total			0,00

IV. INFORMAÇÕES SOBRE TRANSFERÊNCIAS DE RECURSOS MEDIANTE CONVÊNIO, TERMO DE PARCERIA, TERMO DE COOPERAÇÃO OU INSTRUMENTO CONGÊNERE, DISCRIMINANDO VOLUME DE RECURSOS TRANSFERIDOS E RESPECTIVOS BENEFICIÁRIOS.

V. INFORMAÇÕES SOBRE LICITAÇÕES E CONTRATOS:

a) *informação sobre os valores anuais das despesas realizadas referentes a aquisições e contratações de bens e serviços, por modalidade de licitação, bem como as decorrentes de dispensas e inexigibilidades de licitação:*

CONTRATAÇÕES POR MODALIDADE - UNIDADE GESTORA (Anexo V, Item V, alínea "a")				Exercício: 2024
Modalidade/Forma	Obras e Serviços de Engenharia	Compras	Contratação de Serviços	Despesa Liquidada Anual
Convite	0,00	0,00	0,00	0,00
Tomada de Preços	0,00	0,00	0,00	0,00
Concorrência	0,00	0,00	0,00	0,00
Concurso	0,00	0,00	0,00	0,00
Inexigibilidade de Licitação	0,00	0,00	5.986,50	5.986,50
Regime Diferenciado de Contratação (RDC)	0,00	0,00	0,00	0,00
Pregão Presencial	0,00	0,00	27.711,79	27.711,79
Pregão Eletrônico	0,00	0,00	0,00	0,00
Dispensa de Licitação (Art. 24, I e II)	0,00	1.321,50	14.380,00	15.701,50
Dispensa de Licitação (Outras Hipóteses)	0,00	0,00	17.325,00	17.325,00
Total	0,00	0,00	66.403,29	66.724,79

b) *indicação do órgão de imprensa oficial, nos termos do art. 6º, XIII, da Lei nº 8.666/1993:*

Diário Oficial dos Municípios de Santa Catarina - DOM/SC: Lei n. 1900, de 22 de setembro de 2017: Instituiu o Diário Oficial dos Municípios de Santa Catarina - DOM/SC como órgão de publicação oficial do Município de São Francisco do Sul.

Boletim Oficial do Município de São Francisco do Sul: Lei n. 795, de 17 de novembro de 1982 (Revogada pela Lei n. 1900/2017): Criou o Boletim Oficial do Município de São Francisco do Sul.

VI. INFORMAÇÕES SOBRE AS RECOMENDAÇÕES EXPEDIDAS PELO ÓRGÃO DE CONTROLE INTERNO E AS PROVIDÊNCIAS ADOTADAS (OU NÃO) NO EXERCÍCIO, DEMONSTRANDO:

a) *Recomendações expedidas e providências adotadas:*

Não houve.

Recomendações pendentes:

Não há.

VII. ACOMPANHAMENTO DAS AÇÕES RELACIONADAS A CONTRATO DE GESTÃO VIGENTES NO EXERCÍCIO (EXIGÍVEIS SOMENTE PARA OS ÓRGÃOS ENCARREGADOS DA SUPERVISÃO DESTES CONTRATOS, NO ÂMBITO DO ESTADO E DOS MUNICÍPIOS):

Não houve.

VIII - AVALIAÇÃO DOS TERMOS DE PARCERIA CELEBRADOS PELA UNIDADE JURISDICIONADA (EXIGÍVEL SOMENTE PARA AS UNIDADES JURISDICIONADAS QUE FIRMARAM TERMO DE PARCERIA)

Não houve.

ENTIDADE ADMINISTRADORA DE REGIME PRÓPRIO DE PREVIDÊNCIA

(Art. 14, § 2º) - ANEXO VI

I. Segue em anexo (Anexo VI-A) a última avaliação atuarial realizada.
Sim.

II. Indicação das hipóteses mínimas sobre a utilização da taxa real de juros, crescimento da remuneração ao longo da carreira, rotatividade e uso das Tábuas Biométricas Referenciais em função do evento gerador:

Notas:

Quantidade de segurados ativos: 1.458
Média da base de cálculo dos segurados ativos: R\$ 6.377,40
Idade média dos segurados ativos: 47,85 anos
Quantidade de aposentados: 165
Média do valor dos benefícios dos aposentados: R\$ 7.513,25
Idade média dos aposentados: 62,05 anos
Quantidade de pensionistas: 28
Média do valor dos benefícios dos pensionistas: R\$ 2.582,72
Idade média dos pensionistas: 37,29 anos
Fonte: Avaliação Atuarial 2025
Crescimento Real de Benefícios de 0,00%
Compensação Financeira: 5,00%
Tábua de Mortalidade e Sobrevivência de Válidos e Inválidos: IBGE 2023 segregada por sexo
Tábua de Entrada em Invalidez: ALVARO VINDAS
1 Projeção atuarial elaborada em 31/12/2024.
2 Este demonstrativo utiliza as seguintes hipóteses:
Taxa de Juros de 4,98% a.a.
Crescimento Salarial: 3,14% a.a. (Quadro geral) / 1,64%. a.a. (Magistério)

Procedimentos adotados para possibilitar a cobrança, também dos exercícios anteriores, de contribuições não recebidas:

Casos pontuais de divergências entre os valores repassados/recolhidos foram informados e cobrados através de Ofícios expedidos às entidades responsáveis pelo recolhimento. De modo geral, não houve atraso dos repasses mensais das contribuições previdenciárias ao Regime Próprio de Previdência Social, pelas entidades responsáveis pelo recolhimento, no exercício.

III. Indicação do percentual contributivo dos servidores ativos, inativos e pensionistas segurados, da parte patronal e da contribuição adicional, na forma de alíquota suplementar ou aportes:

	% Contribuição Segurados	% Contribuição Patronal	% Contribuição Alíquota Suplementar	Aportes Previstos	Aportes Executados
Ativos	14	15,48	19,66%		22.731.713,45
Inativos	14	15,48			
Pensionistas	14	15,48			

IV. Informação do valor do déficit do Regime Próprio de Previdência Social, explicitando a forma de amortização:

TABELA 12. ANÁLISE COMPARATIVA COM OS ÚLTIMOS EXERCÍCIOS

Resultados	2021*	2022*	2023*
Ativos Garantidores dos Compromissos (1)	R\$ 121.630.814,78	R\$ 155.426.788,57	R\$ 213.183.801,96
Créditos para Amortização de Déficit Atuarial – INTRA OFSS (2)	R\$ 457.043.988,75	R\$ 545.997.612,01	R\$ 642.771.883,64
Dívidas Reconhecidas	R\$ 0,00	R\$ 0,00	R\$ 0,00
Provisões Matemáticas (3)	R\$ 501.779.646,56	R\$ 647.939.853,60	R\$ 748.474.400,83
(+) Benefícios Concedidos	R\$ 76.501.386,56	R\$ 96.869.306,42	R\$ 114.142.709,23
(+) Benefícios a Conceder	R\$ 425.278.260,00	R\$ 551.070.547,18	R\$ 634.331.691,60
Resultado Atuarial (4 = 1 + 2 - 3)	R\$ 76.895.156,97	R\$ 53.484.546,98	R\$ 107.481.284,77
Índice de Cobertura das Provisões Matemáticas IC = (a / (3+4))	24,24%	23,99%	28,98%

DECRETO Nº 2320, DE 6 DE OUTUBRO DE 2015: Estabelece o Plano de Cobertura do Déficit Atuarial, de acordo com o § 1º do art. 68 da Lei Complementar n. 72, de 10 de julho de 2015, em seu art. 1º:

Ano	CS% da folha de salários	2026	23,14%	2038	38,80%
2015	4,00%	2027	24,88%	2039	38,80%
2016	5,74%	2028	26,62%	2040	38,80%
2017	7,48%	2029	28,36%	2041	38,80%
2018	9,22%	2030	30,10%	2042	38,80%
2019	10,96%	2031	31,84%	2043	38,80%
2020	12,70%	2032	33,58%	2044	38,80%
2021	14,44%	2033	35,32%	2045	38,80%
2022	16,18%	2034	37,06%	2046	38,80%
2023	17,92%	2035	38,80%	2047	38,80%
2024	19,66%	2036	38,80%	2048	38,80%
2025	21,40%	2037	38,80%	2049	38,80%

V. Informação do valor total das remunerações, proventos e pensões dos segurados vinculados ao RPPS, relativo ao exercício anterior, explicitando o percentual definido em lei para a taxa de administração, se for o caso, e o montante das despesas realizadas no exercício destinado à referida taxa:

		Valores do ano imediatamente anterior ao da prestação de contas (2024) (R\$)
I	Remunerações	1.447.457,03
II	Proventos	14.980.744,17
III	Pensões	1.220.339,47
IV= (I+II=III)	Total.....	15.207.861,73
V	Despesas Administrativas em 2024	381.348,81
VI	(-) Utilização da Reserva do RPPS	0,00
VII = (V-VI)	Total das Despesas em 2024	381.348,81
VIII= (VII/IV)	% de Aplicação no exercício	2,58

Taxa de Administração: 2,0% - R\$ 3.152.124,98/12 (R\$ 262.677,08 mensais)

Anexo VI-A

1. QUADRO CONTÁBIL

Código da Conta	Título	Valor (R\$) - PUC	Valor Método Vigente
(APF)	(1) ATIVO - PLANO FINANCEIRO	0,00	0,00
1.1.2.1.1.71.00	(+) CREDITOS PREVIDENCIÁRIOS PARCELADOS - CURTO PRAZO	0,00	0,00
TOTAL DO ATIVO - PLANO FINANCEIRO		0,00	0,00
(APP)	(2) ATIVO - PLANO PREVIDENCIÁRIO	844.646.330,77	844.646.330,77
Sem Máscara	(+) APLICAÇÕES CONFORME DAIR - PLANO PREVIDENCIÁRIO	283.365.245,07	283.365.245,07
1.1.2.1.1.71.00	(+) CREDITOS PREVIDENCIÁRIOS PARCELADOS	0,00	0,00
1.2.1.1.2.08.02	(+) VALOR ATUAL DA CONTRIBUIÇÃO PATRONAL SUPLEMENTAR PARA COBERTURA DO DÉFICIT ATUARIAL	566.434.617,28	566.434.617,28
Sem Máscara	(-) RESERVA ADMINISTRATIVA	5.153.531,58	5.153.531,58
TOTAL DO ATIVO - PLANO PREVIDENCIÁRIO		844.646.330,77	844.646.330,77
TOTAL DO ATIVO - PLANOS FINANCEIRO E PREVIDENCIÁRIO		844.646.330,77	844.646.330,77
PASSIVO			
2.2.7.2.1.00.00 (4) + (5) + (7) + (8)	TOTAL DO PASSIVO = PROVISÕES MATEMÁTICAS A LONGO PRAZO - CONSOLIDAÇÃO	1.238.269.202,45	1.151.103.231,58
2.2.7.2.1.01.00	(4) RPPS - FUNDO EM REPARTIÇÃO - PROVISÕES DE BENEFÍCIOS CONCEDIDOS	0,00	0,00
2.2.7.2.1.01.01	(+) APOSENTADORIAS/PENSÕES CONCEDIDAS DO FUNDO EM REPARTIÇÃO DO RPPS	0,00	0,00
2.2.7.2.1.01.03	(-) CONTRIBUIÇÕES DO APOSENTADO PARA O FUNDO EM REPARTIÇÃO DO RPPS	0,00	0,00
2.2.7.2.1.01.04	(-) CONTRIBUIÇÕES DO PENSIONISTA PARA O FUNDO EM REPARTIÇÃO DO RPPS	0,00	0,00
2.2.7.2.1.01.05	(-) COMPENSAÇÃO PREVIDENCIÁRIA DO FUNDO EM REPARTIÇÃO DO RPPS	0,00	0,00
2.2.7.2.1.01.99	(-) OUTRAS DEDUÇÕES	0,00	0,00
2.2.7.2.1.02.00	(5) RPPS - FUNDO EM REPARTIÇÃO - PROVISÕES DE BENEFÍCIOS A CONCEDER	0,00	0,00
2.2.7.2.1.02.01	(+) APOSENTADORIAS/PENSÕES A CONCEDER DO FUNDO EM REPARTIÇÃO DO RPPS	0,00	0,00
2.2.7.2.1.02.02	(-) CONTRIBUIÇÕES DO ENTE PARA O FUNDO EM REPARTIÇÃO DO RPPS	0,00	0,00
2.2.7.2.1.02.03	(-) CONTRIBUIÇÕES DO SERVIDOR E FUTURO APOSENTADO/PENSIONISTA PARA O FUNDO EM REPARTIÇÃO DO RPPS	0,00	0,00
2.2.7.2.1.02.04	(-) COMPENSAÇÃO PREVIDENCIÁRIA DO FUNDO EM REPARTIÇÃO DO RPPS	0,00	0,00
2.2.7.2.1.02.99	(-) OUTRAS DEDUÇÕES	0,00	0,00
2.2.7.2.1.03.00	(7) RPPS - FUNDO EM CAPITALIZAÇÃO - PROVISÕES DE BENEFÍCIOS CONCEDIDOS	216.922.929,52	216.922.929,52
2.2.7.2.1.03.01	(+) APOSENTADORIAS/PENSÕES CONCEDIDAS DO FUNDO EM CAPITALIZAÇÃO DO RPPS	234.402.361,81	234.402.361,81
2.2.7.2.1.03.03	(-) CONTRIBUIÇÕES DO APOSENTADO PARA O FUNDO EM CAPITALIZAÇÃO DO RPPS	5.759.314,20	5.759.314,20
2.2.7.2.1.03.04	(-) CONTRIBUIÇÕES DO PENSIONISTA PARA O FUNDO EM CAPITALIZAÇÃO DO RPPS	0,00	0,00
2.2.7.2.1.03.05	(-) COMPENSAÇÃO PREVIDENCIÁRIA DO FUNDO EM CAPITALIZAÇÃO DO RPPS	11.720.118,09	11.720.118,09
2.2.7.2.1.03.99	(-) OUTRAS DEDUÇÕES	0,00	0,00
2.2.7.2.1.04.00	(8) RPPS - FUNDO EM CAPITALIZAÇÃO - PROVISÕES DE BENEFÍCIOS A CONCEDER	1.021.346.272,93	934.180.302,06
2.2.7.2.1.04.01	(+) APOSENTADORIAS/PENSÕES A CONCEDER DO FUNDO EM CAPITALIZAÇÃO DO RPPS	1.308.067.511,06	1.260.595.108,51
2.2.7.2.1.04.02	(-) CONTRIBUIÇÕES DO ENTE PARA O FUNDO EM CAPITALIZAÇÃO DO RPPS	100.701.324,21	122.611.357,28
2.2.7.2.1.04.03	(-) CONTRIBUIÇÕES DO SERVIDOR E FUTURO APOSENTADO/PENSIONISTA PARA O FUNDO EM CAPITALIZAÇÃO DO RPPS	120.616.538,37	140.773.693,74
2.2.7.2.1.04.04	(-) COMPENSAÇÃO PREVIDENCIÁRIA DO FUNDO EM CAPITALIZAÇÃO DO RPPS	65.403.375,55	63.029.755,43
2.2.7.2.1.04.99	(-) OUTRAS DEDUÇÕES	0,00	0,00
2.2.7.2.2.00.00 (10) + (11) - (12)	(9) PROVISÕES MATEMÁTICAS PREVIDENCIÁRIAS A LONGO PRAZO - INTRA OFSS	0,00	0,00
2.2.7.2.2.01.00	(10) FUNDO EM REPARTIÇÃO - PROVISÕES DE BENEFÍCIOS CONCEDIDOS	0,00	0,00

Código da Conta	Título	Valor (R\$) - PUC	Valor Método Vigente
2.2.7.2.2.01.01	(-) COBERTURA DE INSUFICIÊNCIA FINANCEIRA - FUNDO EM REPARTIÇÃO - BENEFÍCIOS CONCEDIDOS	0,00	0,00
2.2.7.2.2.02.00	(11) FUNDO EM REPARTIÇÃO - PROVISÕES DE BENEFÍCIOS A CONCEDER	0,00	0,00
2.2.7.2.2.02.03	(-) COBERTURA DE INSUFICIÊNCIA FINANCEIRA - FUNDO EM REPARTIÇÃO - BENEFÍCIOS A CONCEDER	0,00	0,00
2.2.7.2.2.05.00	(12) OBRIGAÇÃO ATUAL DE COBERTURA DE INSUFICIÊNCIA FINANCEIRA - FUNDO EM REPARTIÇÃO - INTRA OFSS	0,00	0,00
2.2.7.2.2.05.01	(-) OBRIGAÇÃO ATUAL DE COBERTURA DE INSUFICIÊNCIA FINANCEIRA - FUNDO EM REPARTIÇÃO - BENEFÍCIOS CONCEDIDOS	0,00	0,00
2.2.7.2.2.05.02	(-) OBRIGAÇÃO ATUAL DE COBERTURA DE INSUFICIÊNCIA FINANCEIRA - FUNDO EM REPARTIÇÃO - BENEFÍCIOS A CONCEDER	0,00	0,00
2.3.6.2.0.00.00	(13) RESERVAS ATUARIAIS	0,00	0,00
2.3.6.2.1.00.00	(+) RESERVA ATUARIAL - CONSOLIDAÇÃO	0,00	0,00
2.3.6.2.1.01.00	(+) RESERVAS ATUARIAIS - FUNDO EM CAPITALIZAÇÃO	0,00	0,00
2.3.6.2.1.01.01	(+) RESERVA ATUARIAL PARA CONTINGÊNCIAS	0,00	0,00
2.3.6.2.1.01.02	(+) RESERVA ATUARIAL PARA AJUSTES DO FUNDO	0,00	0,00
	SITUAÇÃO ATUARIAL	0,00	0,00
(1) - (9)	PLANO FINANCEIRO - EQUILÍBRIO TÉCNICO ATUARIAL	0,00	0,00
(2) - (7) - (8) - (13)	PLANO PREVIDENCIÁRIO - (DÉFICIT TÉCNICO ATUARIAL)	393.622.871,69	306.456.900,81
Código da Conta	Registro Contábeis - Contas de Controle (sem reflexo no patrimônio líquido)	Valor (R\$) - PUC	Valor Método Vigente
7.9.5.1.2.00.00	CONTROLES DA PMP DO RPPS	87.165.970,87	-
8.9.5.1.2.00.00	CONTROLES DA PMP DO RPPS - PUC	87.165.970,87	-
Código da Conta	Registros Contábeis do Balanço do Ente Federativo	Valor (R\$) - PUC	Valor Método Vigente
7.9.5.1.2.00.00	CONTROLES DA PMP DO RPPS	566.434.617,28	566.434.617,28
8.9.5.1.2.00.00	CONTROLES DA PMP DO RPPS - PUC	566.434.617,28	566.434.617,28

NOTAS EXPLICATIVAS:

Nota explicativa:
Para fins de registro contábil utilizar a coluna "Valor (R\$) – PUC"

Verificou-se um aumento de 53,79% do valor total das Provisões Matemáticas motivado principalmente pela adequação das estimativas dos valores de Compensação Previdenciária aos limites dispostos no art. 34 da Portaria MTP nº 1.467/22. No cálculo atuarial de 2024 (fechamento de 2023) foi estimado COMPREV dos benefícios Concedidos em 27,89%, do benefício futuro, e dos benefícios a Conceder em 10,00%. Essas estimativas foram reduzidas para 5,00%, conforme prevê o normativo supracitado.

Diante do aumento das Provisões apurou-se um aumento de 63,07% no valor do Déficit Técnico Atuarial, visto que o aumento de 30,50% no valor dos Ativos Financeiros do plano não foi em magnitude suficiente para cobrir o aumento total das Provisões, de 53,79%.

Brasília/DF, 04/02/2025.

ADILSON
MORAES DA
COSTA:0068
2059706

Assinado de forma
digital por ADILSON
MORAES DA
COSTA:00682059706
Dados: 2025.02.05
15:25:24 -03'00'

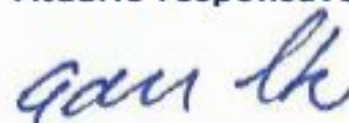
Atuário responsável:

Adilson Moraes da Costa
Atuário MIBA 1.032 – MTE-RJ

2. RELATÓRIO RESUMIDO DA EXECUÇÃO ORÇAMENTÁRIA

RELATÓRIO RESUMIDO DA EXECUÇÃO ORÇAMENTÁRIA
LEI DE DIRETRIZES ORÇAMENTÁRIAS - ANEXO DE METAS FISCAIS
LRF Art. 4º, § 2º, Inciso IV, Alínea a (R\$ 1,00)
RELATÓRIO RESUMIDO DA EXECUÇÃO ORÇAMENTÁRIA
LRF Art. 53, § 1º, inciso II (R\$ 1,00)

EXERCÍCIO	RECEITAS PREVIDENCIÁRIAS	DESPESAS PREVIDENCIÁRIAS	RESULTADO PREVIDENCIÁRIO	SALDO FINANCEIRO DO EXERCÍCIO
	Valor (a)	Valor (b)	Valor (c) = (a-b)	Valor (d) = (d Exerc. Anterior) + (c)
2024	74.069.925,62	17.961.993,31	56.107.932,31	278.211.713,49
2025	76.641.908,72	19.473.581,73	57.168.326,99	335.380.040,48
2026	82.013.744,06	23.350.674,72	58.663.069,34	394.043.109,82
2027	87.654.598,66	34.259.706,26	53.394.892,40	447.438.002,22
2028	106.595.832,31	45.786.246,18	60.809.586,13	508.247.588,35
2029	113.111.858,99	50.496.729,00	62.615.129,99	570.862.718,34
2030	119.748.587,65	57.975.939,23	61.772.648,42	632.635.366,76
2031	126.288.756,78	63.729.630,42	62.559.126,36	695.194.493,12
2032	132.863.839,68	68.265.595,73	64.598.243,95	759.792.737,07
2033	139.497.623,94	72.848.140,00	66.649.483,94	826.442.221,01
2034	146.231.365,73	76.292.917,60	69.938.448,13	896.380.669,14
2035	153.208.185,83	82.640.463,41	70.567.722,42	966.948.391,56
2036	160.142.414,91	87.775.576,82	72.366.838,09	1.039.315.229,65
2037	167.165.847,89	92.870.156,74	74.295.691,15	1.113.610.920,80
2038	174.247.333,21	98.334.390,71	75.912.942,50	1.189.523.863,30
2039	181.444.577,57	104.007.443,32	77.437.134,25	1.266.960.997,55
2040	188.733.247,13	108.420.517,62	80.312.729,51	1.347.273.727,06
2041	196.293.597,10	115.065.770,20	81.227.826,90	1.428.501.553,96
2042	203.754.838,43	119.826.185,69	83.928.652,74	1.512.430.206,70
2043	211.403.444,33	126.310.873,24	85.092.571,09	1.597.522.777,79
2044	218.925.777,53	130.472.503,72	88.453.273,81	1.685.976.051,60
2045	226.747.045,47	134.765.801,27	91.981.244,20	1.777.957.295,80
2046	231.610.500,15	138.439.698,31	93.170.801,84	1.871.128.097,64
2047	236.474.606,33	142.501.775,08	93.972.831,25	1.965.100.928,89
2048	241.317.630,75	145.478.255,43	95.839.375,32	2.060.940.304,21
2049	246.317.652,86	148.428.530,48	97.889.122,38	2.158.829.426,59
2050	152.765.827,68	149.799.767,75	2.966.059,93	2.161.795.486,52
2051	153.079.217,63	151.314.714,96	1.764.502,67	2.163.559.989,19
2052	153.313.479,38	152.758.457,78	555.021,60	2.164.115.010,79
2053	153.636.159,90	155.694.280,75	-2.058.120,85	2.162.056.889,94
2054	153.548.370,67	156.072.058,14	-2.523.687,47	2.159.533.202,47
2055	153.503.459,78	156.261.601,73	-2.758.141,95	2.156.775.060,52
2056	153.482.901,36	156.516.677,93	-3.033.776,57	2.153.741.283,95
2057	153.515.895,30	157.395.836,07	-3.879.940,77	2.149.861.343,18
2058	153.473.499,54	158.526.606,45	-5.053.106,91	2.144.808.236,27
2059	153.405.831,89	160.000.565,17	-6.594.733,28	2.138.213.502,99
2060	153.070.613,82	159.999.616,61	-6.929.002,79	2.131.284.500,20
2061	152.903.321,07	161.010.592,18	-8.107.271,11	2.123.177.229,09
2062	152.396.937,10	160.220.657,76	-7.823.720,66	2.115.353.508,43



RELATÓRIO RESUMIDO DA EXECUÇÃO ORÇAMENTÁRIA
LEI DE DIRETRIZES ORÇAMENTÁRIAS - ANEXO DE METAS FISCAIS
LRF Art. 4º, § 2º, Inciso IV, Alínea a (R\$ 1,00)
RELATÓRIO RESUMIDO DA EXECUÇÃO ORÇAMENTÁRIA
LRF Art. 53, § 1º, inciso II (R\$ 1,00)

EXERCÍCIO	RECEITAS PREVIDENCIÁRIAS	DESPESAS PREVIDENCIÁRIAS	RESULTADO PREVIDENCIÁRIO	SALDO FINANCEIRO DO EXERCÍCIO
	Valor (a)	Valor (b)	Valor (c) = (a-b)	Valor (d) = (d Exerc. Anterior) + (c)
2063	152.138.078,33	160.502.107,56	-8.364.029,23	2.106.989.479,20
2064	151.615.215,23	159.227.186,93	-7.611.971,70	2.099.377.507,50
2065	151.451.497,58	160.403.725,35	-8.952.227,77	2.090.425.279,73
2066	150.904.584,75	159.569.494,08	-8.664.909,33	2.081.760.370,40
2067	150.492.146,01	159.486.146,28	-8.994.000,27	2.072.766.370,13
2068	149.944.109,50	158.448.725,69	-8.504.616,19	2.064.261.753,94
2069	149.558.275,60	158.125.715,44	-8.567.439,84	2.055.694.314,10
2070	149.031.538,26	157.196.341,01	-8.164.802,75	2.047.529.511,35
2071	148.556.680,23	156.517.584,08	-7.960.903,85	2.039.568.607,50
2072	148.019.498,16	154.969.651,01	-6.950.152,85	2.032.618.454,65
2073	147.622.636,36	154.080.245,87	-6.457.609,51	2.026.160.845,14
2074	147.184.806,40	152.883.628,46	-5.698.822,06	2.020.462.023,08
2075	146.846.128,19	152.210.577,62	-5.364.449,43	2.015.097.573,65
2076	146.367.813,95	150.256.664,11	-3.888.850,16	2.011.208.723,49
2077	146.272.159,36	150.923.260,16	-4.651.100,80	2.006.557.622,69
2078	145.988.582,62	150.296.533,44	-4.307.950,82	2.002.249.671,87
2079	145.667.092,92	149.391.961,79	-3.724.868,87	1.998.524.803,00
2080	145.297.036,03	147.139.032,17	-1.841.996,14	1.996.682.806,86
2081	145.207.473,59	146.303.066,04	-1.095.592,45	1.995.587.214,41
2082	145.067.031,73	145.450.314,32	-383.282,59	1.995.203.931,82
2083	144.981.590,99	144.501.882,76	479.708,23	1.995.683.640,05
2084	144.855.410,81	142.872.275,16	1.983.135,65	1.997.666.775,70
2085	144.865.186,06	141.310.727,39	3.554.458,67	2.001.221.234,37
2086	145.008.029,89	140.490.685,12	4.517.344,77	2.005.738.579,14
2087	145.244.603,54	140.626.365,67	4.618.237,87	2.010.356.817,01
2088	145.406.508,55	140.440.798,33	4.965.710,22	2.015.322.527,23
2089	145.799.721,23	141.561.756,63	4.237.964,60	2.019.560.491,83
2090	145.974.044,38	141.529.785,84	4.444.258,54	2.024.004.750,37
2091	146.174.802,63	141.384.493,32	4.790.309,31	2.028.795.059,68
2092	146.322.952,13	140.587.027,39	5.735.924,74	2.034.530.984,42
2093	146.622.614,04	140.222.105,56	6.400.508,48	2.040.931.492,90
2094	147.056.137,09	141.605.528,82	5.450.608,27	2.046.382.101,17
2095	147.190.251,85	140.495.533,00	6.694.718,85	2.053.076.820,02
2096	147.524.010,28	139.820.378,20	7.703.632,08	2.060.780.452,10
2097	147.924.515,51	139.680.537,62	8.243.977,89	2.069.024.429,99
2098	148.193.074,34	138.255.125,08	9.937.949,26	2.078.962.379,25
2099	148.719.388,74	137.845.684,81	10.873.703,93	2.089.836.083,18

Notas:

Quantidade de segurados ativos: 1.458

Média de base de cálculo dos segurados ativos: R\$ 6.377,40

Idade média dos segurados ativos: 47,85 anos

Quantidade de aposentados: 165



Média do valor dos benefícios dos aposentados: R\$ 7.513,25
Idade média dos aposentados: 62,05 anos
Quantidade de pensionistas: 28
Média do valor dos benefícios dos pensionistas: R\$ 2.582,72
Idade média dos pensionistas: 37,29 anos
Fonte: Avaliação Atuarial 2025
Crescimento Real de Benefícios de 0,00%
Compensação Financeira: 5,00%
Tábua de Mortalidade e Sobrevida de Válidos e Inválidos: IBGE 2023 segregada por sexo
Tábua de Entrada em Invalidez: ALVARO VINDAS
1 Projeção atuarial elaborada em 31/12/2024.
2 Este demonstrativo utiliza as seguintes hipóteses:
Taxa de Juros de 4,98% a.a.
Crescimento Salarial: 3,14% a.a. (Quadro geral) / 1,64% a.a. (Magistério)



61 3032 4441

www.logicaatuarial.com.brlogicaatuarial@logicaatuarial.com.br

Página 7



Documento assinado digitalmente

IDELSON ALVES PORTO

Data: 14/02/2025 14:05:24-0300

Verifique em <https://validar.iti.gov.br>

Idelson Alves Porto

Presidente Ipresf