

1. OBJETIVO DO MANUAL

A manualização do processo de elaboração da Política Investimentos, da Fundação Instituto de Previdência Social dos Servidores de São Francisco do Sul, visa sistematizar os procedimentos a serem adotados no âmbito do IPRESF, com o objetivo de permitir o melhor controle das atividades desenvolvidas, minimizando riscos, em atendimento ao item 3.1.2, do Manual 3.3, do Pró-Gestão RPPS.

2. DOCUMENTOS COMPLEMENTARES

- Resolução CMN Nº 4.963, de 25 de novembro de 2021 que revogou a Resolução CMN Nº 3.922, de 25 de novembro de 2010, alterada pela Resolução CMN Nº 4.604, de 19 de outubro de 2017, pela Resolução CMN Nº 4.695, de 27 de novembro de 2018 e pela Portaria MPS 519, de 24 de agosto de 2011 e alterações ocorridas decorrentes das Portarias MPS 170/2012, MPS 440/2013, MPS 65/2014 e MPS 300/2015, levando em consideração os princípios de risco, segurança, rentabilidade, solvência, liquidez, motivação, adequação à natureza de suas obrigações e transparência.
- Instrução CVM Nº 555, de 17 de dezembro de 2014, com as alterações introduzidas pelas Instruções CVM Nº 563/15, 564/15, 572/15, 582/16, 587/17, 604/18, 605/19, 606/19, 609/19 e 615/19. Dispõe sobre a constituição, a administração, o funcionamento e a divulgação de informações dos fundos de investimento.
- Lei nº 9.717/98 e Lei nº 13.846 alterou dispositivos da Lei Nº 9.717/98. O art. 8º da Lei nº 9.717/1998 passou a prever regras para aplicação do regime disciplinar por infração às normas gerais aos responsáveis pelo ente estatal, dirigentes e membros de conselhos de RPPS e a prestadores de serviço, conforme será previsto em regulamento.
- Demonstrativo da Política de Investimentos - DPIN foi instituído com o objetivo de garantir que os Entes Federativos comprovem a elaboração e a fiel execução da política anual de aplicação dos recursos de que trata a Resolução do Conselho Monetário Nacional - CMN.

3. RESPONSABILIDADES

Quem participa	Responsabilidades		
Comitê de Investimentos	Avaliação e discussão da Política de Investimentos	Aprovar a Política de Investimentos	Monitorar a execução e os resultados da Política de Investimentos
Consultoria de Investimentos	Elabora a minuta da Política de Investimentos	Apresentação da Política de Investimentos	Fornecer orientações e manual de envio do DPIN no CADPREV
Conselho Administrativo	Avaliar e propor ajustes à Política de Investimentos	Aprovar a Política de Investimentos	Monitorar a execução da Política de Investimentos

4. DETALHAMENTO DO PROCESSO

Etapa	Atividade	Responsável	Detalhamento
1	Elabora a minuta da nova Política de Investimentos.	Consultoria de Investimentos	A Consultoria de Investimentos do IPRESF, elaborada a minuta da nova Política de Investimentos e encaminha para o Comitê para discussões e aprovação.
	Analisa e propõe ajustes a nova PI.	Comitê de Investimentos	Discussão interna entre os membros do Comitê de Investimentos observando a conjuntura econômica, cenários, perspectivas do mercado financeiro, limites de enquadramento para aplicação por segmento e modalidade, gerenciamento de risco, definição de estratégias de alocação; Se houver necessidades de novos ajustes é solicitado à consultoria de Investimentos; Após aprovação da Política de Investimentos, o Comitê de Investimentos envia ao Conselho de Administrativo do IPRESF para análise e aprovação final.
2	Analisa a nova PI e propõe ajustes	Conselho Administrativo	Caso não haja aprovação pelo Conselho de Administração, a Política de Investimentos retorna ao Comitê de Investimento para novos ajustes;

Aprovado por:

 SANDRA HELOISA DE BIASI DIRETORA
 FINANCEIRA E DE INVESTIMENTOS

Em: 03/01/2023

MANUAL DE ELABORAÇÃO DA POLÍTICA DE INVESTIMENTOS

Data: 03/01/2023
Versão: 2

Adaptado de
ASSIMPASC

			Caso aprovada pelo Conselho de Administração, a Política de Investimentos é encaminhada para publicação no DOM e realizada a coleta de todas as assinaturas dos Conselheiros e Gestores.
3	Elaborar modelo Final e manual de orientação para envio do DPIN no CADPREV	Consultoria de Investimentos	<p>As decisões quanto as deliberações do Conselho Administrativo são encaminhadas à Consultoria para aprovação do novo modelo da Política de Investimentos.</p> <p>A Consultoria encaminha juntamente com o modelo final da Política de Investimentos, o manual contendo orientações de envio das informações ao DPIN no Sistema de Informações dos Regimes Públicos de Previdência Social - CADPREV.</p>
4	Encaminhar para publicação no site do Instituto e envio a SPREV através do DPIN via CADPREV.	Comitê de Investimentos	Observar o prazo de envio do Demonstrativo da Política de Investimentos (DPIN) até 31 de dezembro de cada exercício financeiro. Deve ser anexado a Política de Investimentos e a Ata de aprovação do Conselho Administrativo do IPRESF.
5	Avaliação dos resultados da execução da Política de Investimentos.	Comitê de Investimentos	Monitora e acompanha os resultados mensalmente.
6	Monitoramento da execução da Política de Investimentos.	Conselho Administrativo	Monitora e acompanha a execução da Política de Investimentos.

Aprovado por:

SANDRA HELOISA DE BIASI DIRETORA
FINANCEIRA E DE INVESTIMENTOS

Em: 03/01/2023

5. FLUXOGRAMA DO PROCESSO

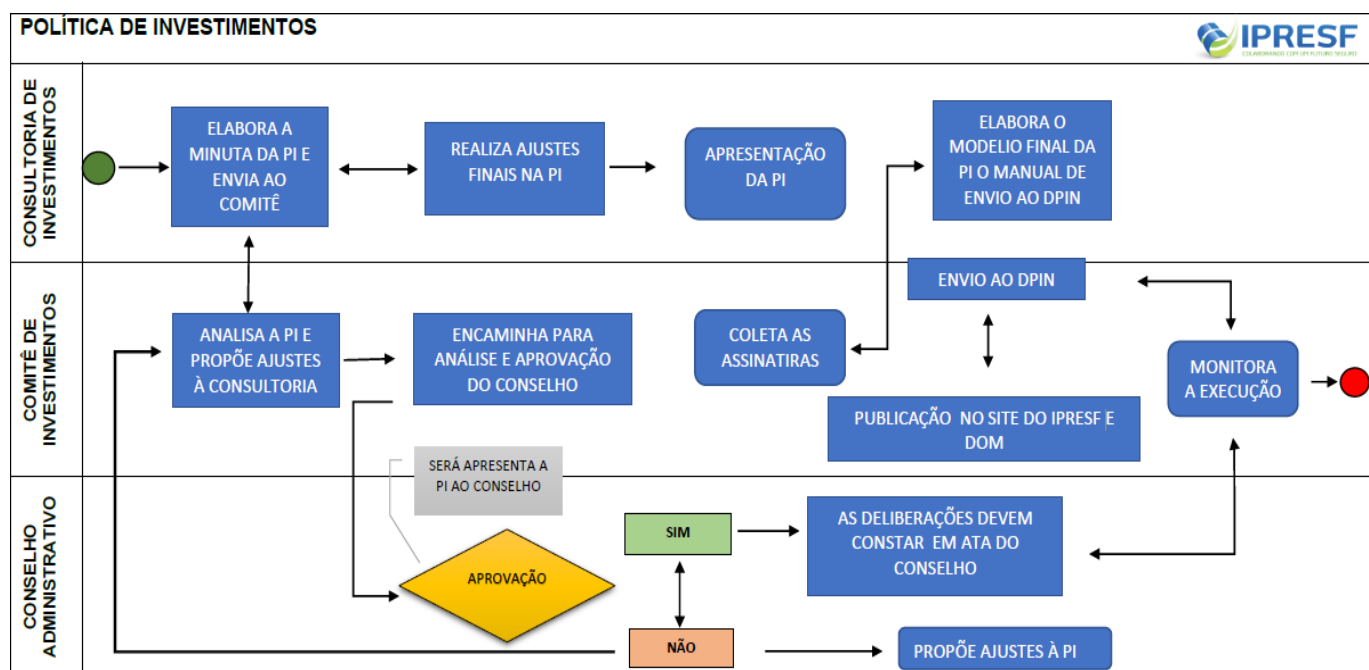

6. ANEXOS

- Não há.